

Schnitt

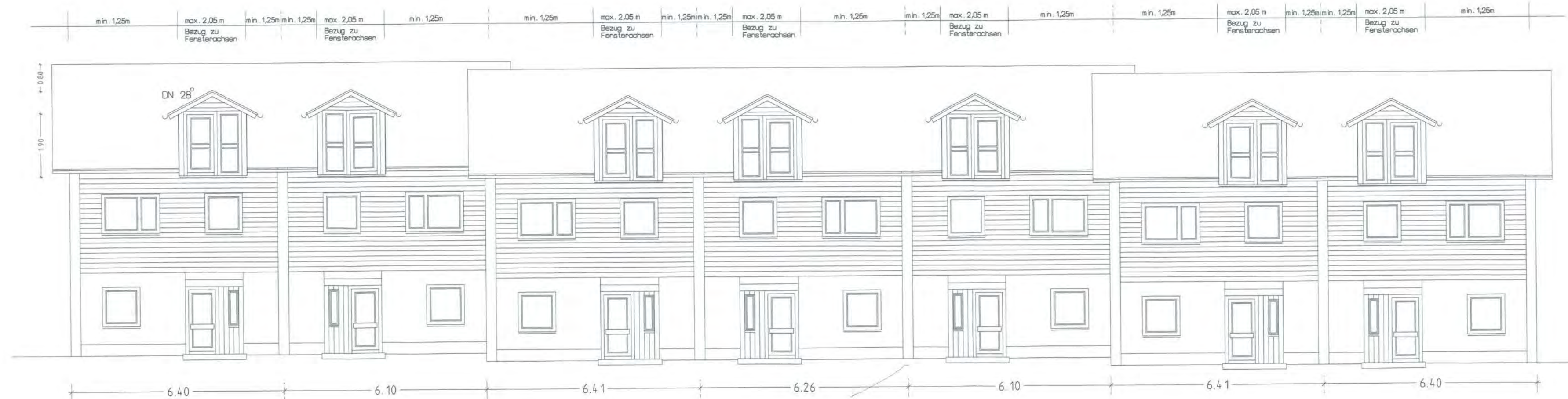

Strassenansicht

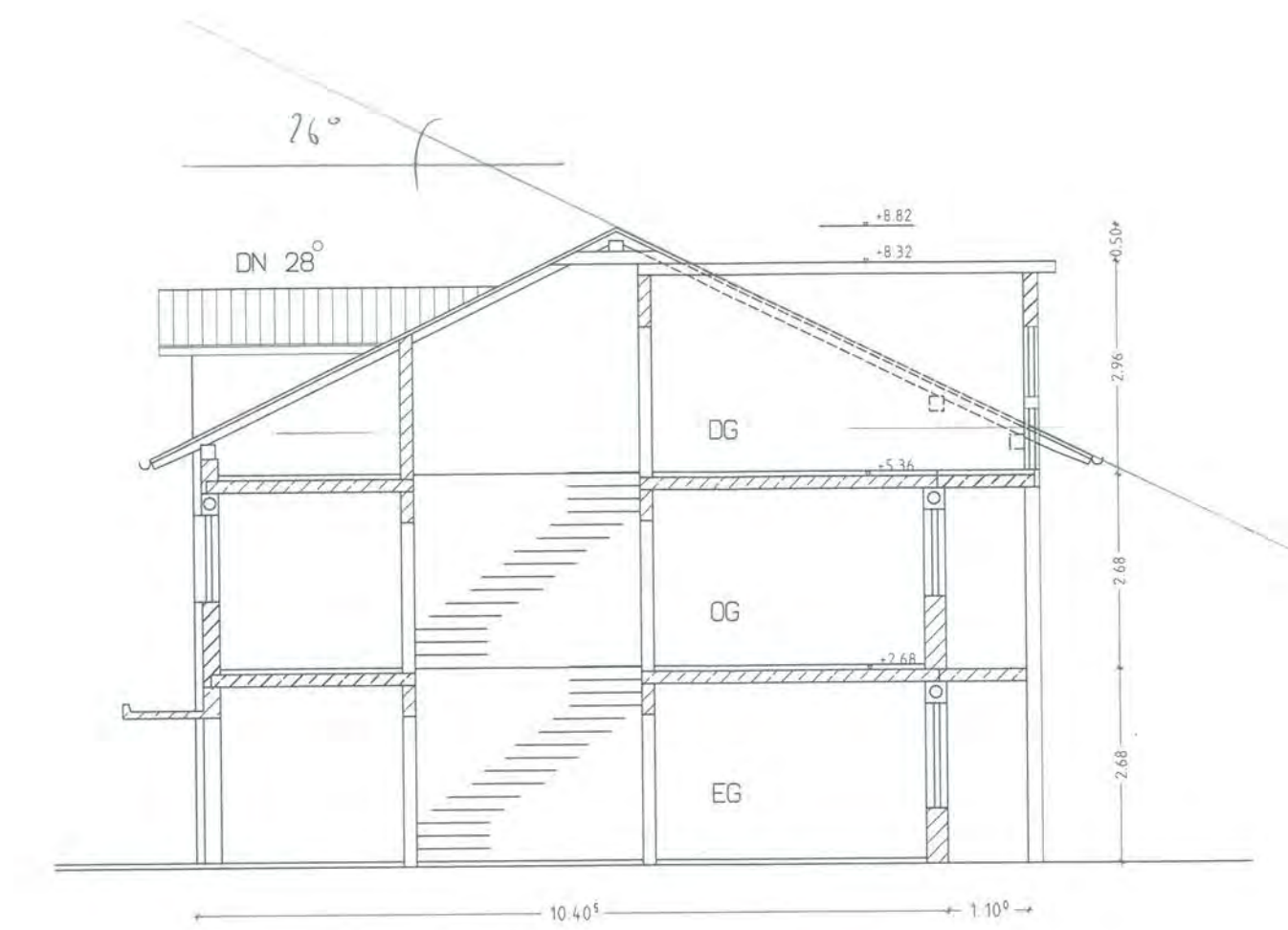

Schnitt



Gartenansicht

VERFAHRENSVERMERKE

11. ÄNDERUNG DES BEBAUUNGSPLANES  
 "DORNAUER FELD" / REIHENHÄUSER  
 Aktenzeichen : 610-5-16.11

- |                         |   |            |
|-------------------------|---|------------|
| 1. Aufstellungsbeschluß | am  | 14.05.2002 |
| 2. Bürgerbeteiligung    | vom   | 16.10.2002 |
|                         | bis   | 15.11.2002 |
|                         | Beteiligung Träger öffentlicher Belange mit Schreiben | vom        |
|                         |   | 10.10.2002 |
| 3. Satzungsbeschluß     | am  | 19.11.2002 |

Schongau, den 28.11.2002

STADT SCHONGAU  
 Dr. Friedrich Zeller  
 1. Bürgermeister



- |   |    |            |
|---|----|------------|
| 4. Ortsübliche Bekanntmachung des Satzungsbeschlusses | am | 28.11.2002 |
|---|----|------------|
- Der Bebauungsplan wurde am 28.11.2002 im Rathaus (Stadtbauamt, II Stock) der Stadt Schongau zur Einsichtnahme niedergelegt. Hierauf wurde durch Anschlag an der Amtstafel des Rathauses hingewiesen. Der Anschlag wurde am 28.11.2002 angeheftet und am 17.12.02 wieder abgenommen.

Schongau, den 18.12.02

STADT SCHONGAU  
 Dr. Friedrich Zeller  
 1. Bürgermeister



BEBAUUNGSPLAN  
 WOHNGEBIET "DORNAUER FELD"  
 11. ÄNDERUNG / REIHENHÄUSER  
 FASSADENABWICKLUNGEN M 1:100

LANDKREIS WEILHEIM SCHONGAU  
 STADT SCHONGAU



ÜBERSICHTSPLAN

VORHABENSTRÄGER : STADT SCHONGAU  
 MÜNZSTRASSE 1-3  
 86956 SCHONGAU

PLANVERFASSER : BAUAMT STADT SCHONGAU  
 GERHILD VONHOLD  
 STADTBAUMEISTERIN

AUFGESTELLT : 22.08.2002